

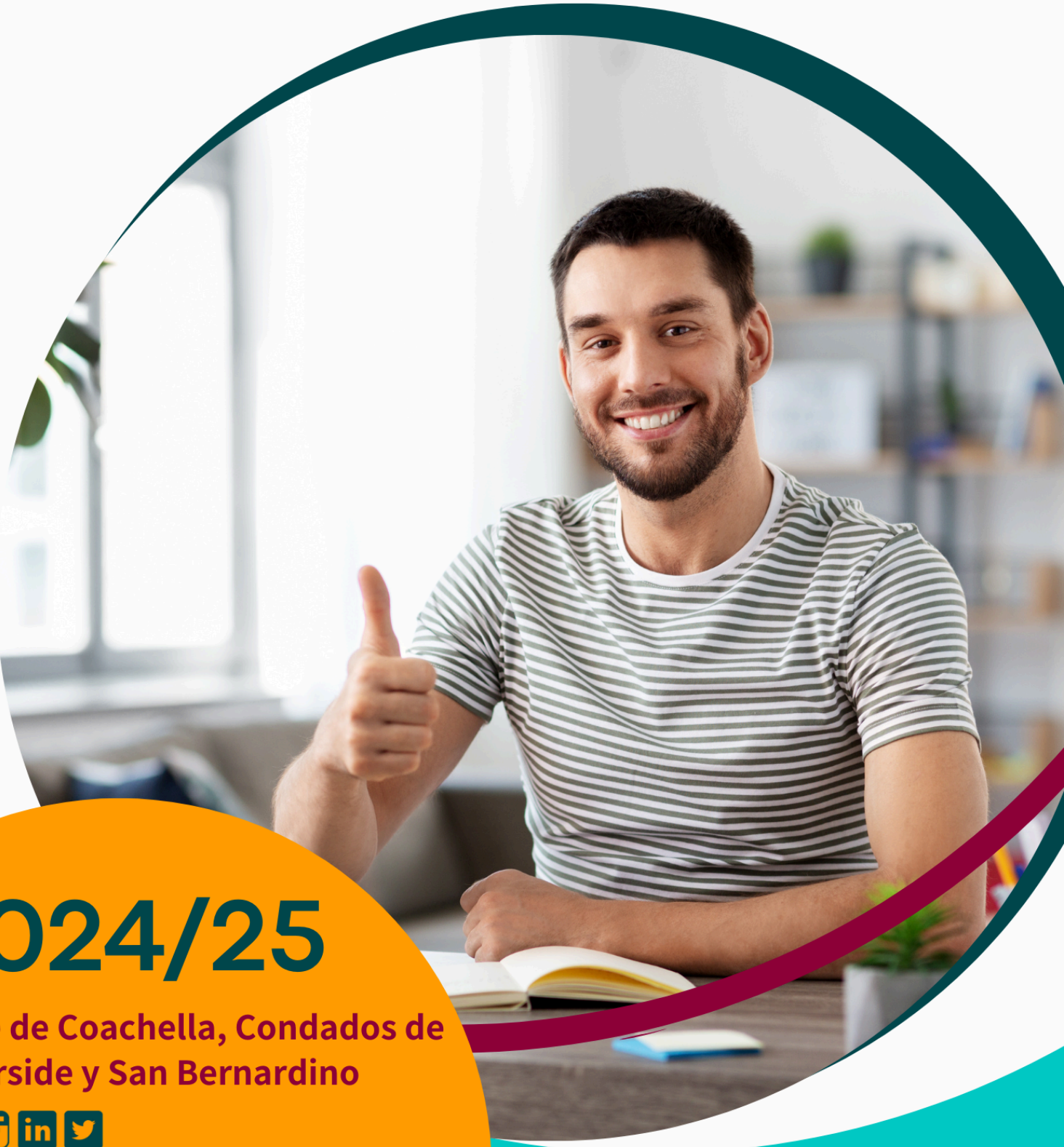

**Autism Society**  
Inland Empire

# Vida Después de la Secundaria:

## Apoyo Vocacional Para Adultos Con El Espectro Autista



**2024/25**

Valle de Coachella, Condados de  
Riverside y San Bernardino



[IEAutism.org](http://IEAutism.org)



# INTRODUCCIÓN

## KIT DE HERRAMIENTAS VOCACIONALES

Esta guía tiene como fin ser usada como una herramienta para ayudar a empoderar a individuos con el Espectro Autista, asegurando que tengan control de su futuro y que sus necesidades únicas sean respetadas. Creemos que todos con el Espectro Autista tienen necesidades distintas, aspiraciones y metas no importa cuánto apoyo necesiten. Esta guía integral incluye un rango de servicios de empleo y programas de entrenamiento para asistir a individuos Autistas y con otras discapacidades de desarrollo a encontrar empleo significativo.

Si es cliente del Centro Regional o no, estamos aquí para ayudarle a explorar estas diversas oportunidades y a encontrar un camino que se alinee con su fortaleza e intereses, asegurando una transición plena y con apoyo hacia la edad adulta. Esta guía tiene como compromiso el de respetar y honrar esas necesidades únicas y deseos en el proceso de tomar decisiones.

Esta guía se compromete a fomentar un entorno inclusivo y respetuoso para todos los individuos con el Espectro Autista. Verá el término “neurodiverso,” “persona autista,” y “persona con autismo,” los cuales se usarán indistintamente en esta guía. Diferentes personas tienen diferentes identidades y preferencias. Estos términos reconocen las diversas condiciones neurológicas y enfatizan la importancia del lenguaje de persona o entidad primero, dependiendo en lo que el individuo prefiera. Usando estos términos cuidadosamente se fomenta un entorno más inclusivo y respetuoso, reconociendo y valorando las experiencias y perspectivas únicas de cada persona.

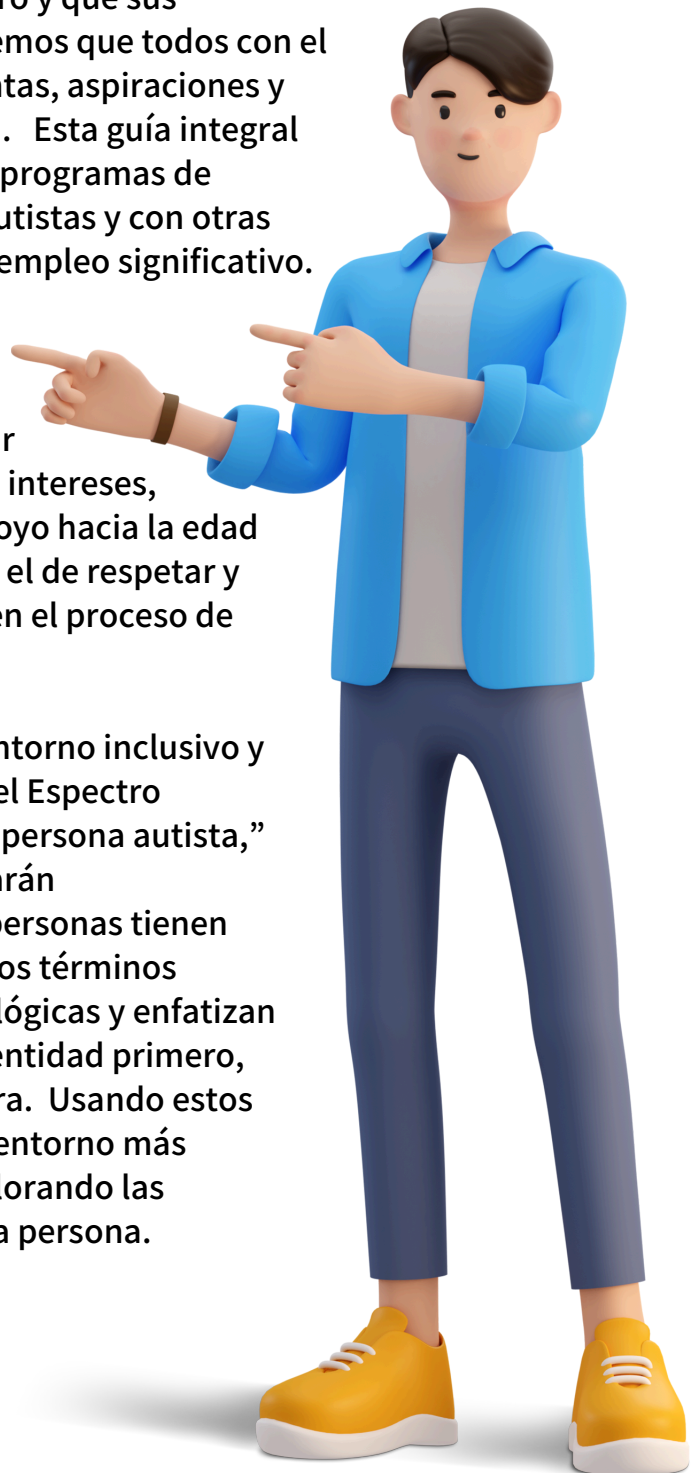



# Estadísticas de Empleo

**En California, un reporte del 2021 por parte del Departamento de Servicios de Desarrollo de California mostró que el 14% de los adultos en edad de trabajar quienes son clientes del Centro Regional cuentan con un empleo. Se estima que el 15% de americanos adultos con autismo que cuentan con una educación universitaria son empleados. (My Disabilityjob.com)**

AUTISM  
UNEMPLOYMENT RATE

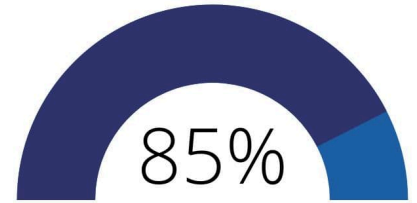

**Porcentaje de Consumidores en Edad de Trabajar Recibiendo un Salario en Todos los Centros Regionales.**



**El 39% de adultos que son clientes del IRC no cuentan con servicios de día.**

2018 CA DDS  
Solicitud de  
Registros  
Públicos



# Empleo

Encontrar un empleo significativo puede llegar a ser una meta importante para los adultos con autismo. Pero, navegar por los servicios de empleo puede ser complicado. El objetivo de esta guía es ayudar a los adultos autistas y/o a sus padres a entender la importancia de estar conscientes y de obtener asistencia cuando la necesiten durante este proceso. No importa la necesidad de apoyo que necesite, hay opciones disponibles.

Cuando busquen empleo, es importante considerar varios factores clave para garantizar una búsqueda de empleo exitosa y solidaria:

1. Identifique fortalezas e intereses para encontrar roles e intereses que se alineen con sus habilidades y pasiones.
2. Busque empleadores inclusivos que valoren la diversidad y proporcionen acomodaciones.
3. Prepárese para entrevistas practicando preguntas comunes.
4. Considere necesidades sensoriales y el ambiente de trabajo para asegurar que este sea cómodo y conductivo a la productividad.
5. Fomente la retroalimentación continua para que le ayude a crecer y adaptarse a su posición.

Estas consideraciones pueden ayudar a crear una experiencia de trabajo positiva y empoderadora.

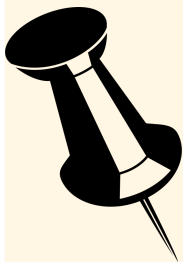

**CALIFORNIA ESTÁ COMPROMETIDO A SER UN ESTADO DE EMPLEO PRIMERO, ESTO SIGNIFICA QUE TIENE UNA ALTA PRIORIDAD EN AYUDAR A INDIVIDUOS CON DISCAPACIDAD DE INTELLECTO O DE DESARROLLO (I/DD) A ENCONTRAR TRABAJO EN AMBIENTES INCLUSIVOS. LA META ES QUE LAS PERSONAS CON DISCAPACIDADES TRABAJEN AL LADO DE AQUELLOS QUE NO TIENEN UNA DISCAPACIDAD, GANANDO SALARIOS JUSTOS Y TENIENDO LAS MISMAS OPORTUNIDADES DE CRECIMIENTO Y BENEFICIOS. ESTA PROPUESTA SE CONOCE COMO EMPLEO INTEGRADO COMPETITIVO (CIE POR SUS SIGLAS EN INGLÉS).**



# Caminos

Existen varios caminos disponibles para individuos con autismo después de la secundaria, los cuales ofrecen oportunidades únicas para crecimiento personal y profesional:

## 1. Empleo-

- Esto puede ser como alguien que tiene su propio negocio con o sin apoyos, grupo de empleo, empleo integrado competitivo en donde los individuos pueden trabajar a la par con personas sin discapacidad recibiendo salarios justos con o sin apoyo.

## 2. Entrenamiento Vocacional-

- Los programas están diseñados para desarrollar habilidades específicas de trabajo y preparar a las personas para trabajar.

## 3. Servicios de Día para Habilidades Vocacionales-

- Estos servicios se enfocan en construir habilidades relacionadas al trabajo por medio de actividades estructuradas y entrenamiento.

## 4. Servicios de Día para Habilidades Sociales e Independientes-

- Los programas se enfocan en mejorar las interacciones sociales y de vida diaria, promoviendo una mayor independencia.

## 5. Voluntariado-

- Oportunidades para obtener experiencia, desarrollar habilidades, y contribuir en la comunidad de manera significativa.

## 6. Colegio o Universidad:

- Buscar una educación superior para adquirir conocimiento avanzado y calificaciones en campo educativo de su elección.

## 7. Año Sabático:

- Tomar tiempo para explorar intereses, viajes, voluntariado o para planear una educación futura o metas de carrera.

Cada camino ofrece diferentes beneficios y puede ser hecho a la medida de las necesidades y preferencias de la persona autista. Es importante explorar estas opciones y elegir la que más se adapte a sus fortalezas y aspiraciones.



# Agencias Que Pueden Ayudar

Encontrar trabajo puede ser un reto para los adultos con autismo, pero hay algunas agencias y organizaciones dedicadas a proporcionar apoyos y recursos.

**Centros Regionales**

**Universidades o Colegios**

**Departamento de Rehabilitación**

**Escuelas Vocacionales**

**Juntas de Desarrollo Laboral**

**Organizaciones Sin Fines de Lucro**



# Departamento de Rehabilitación

Para adultos con necesidades de apoyo bajas a moderadas que no son clientes del Centro Regional, puede elegir aplicar directamente con el Departamento de Rehabilitación (DOR) para servicios de empleo. Si es cliente del Centro Regional, su trabajador puede enviar una referencia directamente a la oficina del DOR. Dependiendo de la oficina, hay una espera de tres a nueve meses para el proceso de entrada.

El Departamento de Rehabilitación proporciona asistencia a Californianos con discapacidades para que obtengan y mantengan un empleo y maximicen su capacidad de vivir independientemente. Por medio de su red de vendedores de servicios, este puede ofrecer servicios como asesoramiento profesional, entrenamiento de trabajo, y apoyo para colocación de empleo.

El Departamento de Rehabilitación contrata con agencias para proporcionar estos servicios. Algunas agencias incluyen Easterseals Southern California, Social Vocational Services, EXCEED, OPARC, Desert ARC, Integrated Resource Institute (IRI), Anthesis, Fontana Resources at Work (FRW), and VIP. No todas las organizaciones operan en todas las áreas, y no todas las oficinas proporcionan los mismos programas o apoyos. Por esta razón, los aplicantes pueden aplicar en cualquiera de las oficinas locales para asegurar que reciban los recursos que necesitan.

Debe aplicar y debe ser elegible para recibir servicios. Los solicitantes deben someterse a una orientación. Algunas oficinas tienen como requisito participar en una orientación en grupo, pero se puede hacer una petición para una orientación individual.

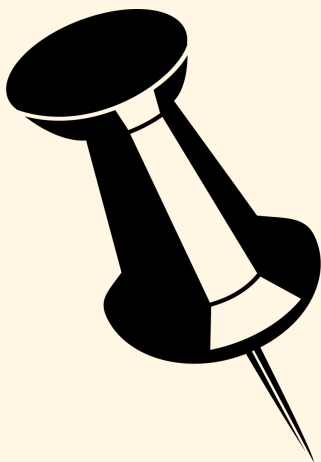

**CUANDO LE PREGUNTEN QUÉ TIPO DE TRABAJO BUSCA, NO DIGA QUE TOMARA "CUALQUIER" TRABAJO PORQUE ENTONCES LE OFRECERÁN "CUALQUIER COSA".**

**DEBE CONSIDERAR EN QUÉ MEDIO AMBIENTE TRABAJARA-**

- ¿PUEDE TRABAJAR A LA INTEMPERIE SI ESTA ARRIBA DE 100 GRADOS O EN UN EDIFICIO QUE NO CUENTA CON AIRE ACONDICIONADO?
- ¿ESTARÁ COMODO TRABAJANDO EN LA LIMPIEZA?
- ¿PUEDE TRABAJAR RÁPIDO?
- ¿QUIERE TRABAJO DE MEDIO TIEMPO O TIEMPO COMPLETO?



# Departamento de Rehabilitación

## ESTOS SON ALGUNOS PROGRAMAS DE INTERÉS OFRECIDOS POR EL DEPARTAMENTO DE REHABILITACIÓN:

Programa Limitado de Exámenes y Citas (LEAP)

Programas Estatales de Panatías (SIP)

<https://www.dor.ca.gov/Home/LeapHire>

El Departamento de Rehabilitación ofrece el programa de Experiencia Laboral para Adultos (AWE), pero sólo ofrece 100 horas. Esta herramienta puede ayudar a que la gente obtenga experiencia laboral, prueben un trabajo, y a que elaboren su currículum o aplicación. Es necesario abrir un caso para trabajar con DOR o con AWE ya que la persona quiere entrar a la fuerza laboral.

El DOR de Temecula tiene en la actualidad un programa piloto: el equipo de tratamiento de salud conductual (BH) trabaja con el cliente en colaboración con el equipo de DOR, el equipo de contratación vocacional, y a menudo con la familia con una meta: manejo de salud conductual y empleo. Colocación y apoyo individual (IPS) es un modelo basado en evidencia de servicios que incluye compromiso rápido, esto significa que se reúnen con empleadores en los primeros 30 días. IPS es un servicio de empleo que ayuda a más personas con enfermedades mentales a obtener trabajo que cualquier otro programa vocacional.



OFICINAS DEL DEPARTAMENTO DE REHABILITACIÓN







# Junta de Desarrollo Laboral

## Centro de Trabajos de América de California

Michi (Michelle) Story, MBA-Especialista de Desarrollo Laboral de Discapacitados

Oficina: 909-382-0442; Móvil: 909-601-5422

500 Inland Center Drive #508 San Bernardino, CA 92408

michelle.story@wdd.sbcounty.gov

<https://workforce.sbcounty.gov/>

La Especialista de Desarrollo Laboral de Discapacitados puede asistir en Enriquecimiento Personal y Avance en la Planificación de Carreras, Entrenamiento de Empleo Individual, Servicios de Colocación Asistidos por Personal, Servicios de Empleo Individual, Entrenamiento en el Trabajo y Entrenamiento Vocacional, Entrenamiento Personal y Mentoría.

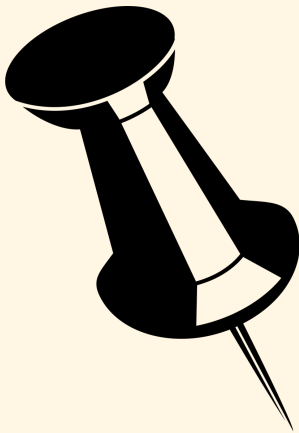

**NO NECESITA SER CLIENTE DEL DEPARTAMENTO DE RAHABILITACIÓN NI DEL CENTRO REGIONAL PARA PARTICIPAR EN ESTE PROGRAMA DE SUBVENCIÓN.**

**PERO, SI NECESITA SER RESIDENTE DEL CONDADO DE SAN BERNARDINO.**



# Programas de Entrenamiento Vocacional

## NO SON PROGRAMAS DEL CENTRO REGIONAL

No debe ser cliente del Departamento de Rehabilitación ni del Centro Regional para estos programas. La mayoría requieren una tarifa para participar.

### **Dani-Mation (Artes Digitales y Animación)**

<https://danimationentertainment.com/>

DaniMation Entertainment es una compañía de desarrollo de Talento Autista con base en la nube la cual produce Animación original y de contrato, Ilustración, y Artes Gráficas. Fundada por Dani Bowman a la edad de 14, la compañía ha producido nueve cortometrajes animados, Anuncio de Servicio Público, y un video musical de estreno con primicia en San Diego Comic-Con. Bowman también viaja por toda la nación, enseñando animación a adolescentes y adultos jóvenes autistas en campamentos de verano, ha trabajado con más de mil adultos jóvenes neuro diversos. DaniMation Entertainment está desarrollando un set para clases digitales y en línea y de aprendizaje. Ofrecen clases semanales gratis, clases pagadas en grupo y clases uno a uno.

### **Exceptional Minds (Artes Digitales y Animación)**

[www.exceptional-minds.org](http://www.exceptional-minds.org)

Sherman Oaks, CA  
(818) 387-8811

Una academia y estudios sin fines de lucro dedicados a ayudar a adultos con autismo proporcionando entrenamiento especializado y oportunidades de carrera en artes digitales y animación. Su programa integral incluye un curso completo de tres años, clases individuales con un precio de \$1,500 cada una, y un estudio profesional donde los graduados pueden trabajar en proyectos de alto perfil con los estudios principales como Disney, Marvel, y Netflix. Con experiencia práctica, entrenamiento de trabajo, y apoyo a colocación profesional, Exceptional Minds empodera a individuos autistas a prosperar en sus carreras.



# Programas de Entrenamiento Vocacional

## NO SON PROGRAMAS DEL CENTRO REGIONAL

### **Viñedos Spero Programa de Entrenamiento Vocacional de Viticultura**

(La viticultura es la ciencia y práctica de cultivar y cosechar la vid, para producir uvas destinadas a la elaboración del vino)

Temecula

<http://www.sperovineyards.org>

El Programa de Entrenamiento Vocacional de Viticultura de los Viñedos Spero está asociado con el Colegio de San Jacinto y proporciona oportunidades para adultos jóvenes con discapacidades de desarrollo. Spero es una asociación única pública-privada entre los organizadores del proyecto Mark y Eva Woodsmall y la Iniciativa de Ciudadanos Globales de Temecula. Los estudiantes reciben instrucción en la historia vitivinícola. Los estudiantes pueden recibir una certificación de servicio al cliente y su licencia de manipulador de alimentos.

### **Technical Employment Training, Inc. (TET)**

San Bernardino

(909) 382-4141

<http://technicalemploy.org/>

Abierto a todos—se requiere matrícula. Proporciona educación en oficios manufactureros y capacitación práctica en habilidades. Formación Técnica para Empleo, Inc. (TET), proporciona desarrollo laboral interno y asistencia de colocación para ayudar a los estudiantes a obtener empleo permanente dentro de la industria de la manufacturación.

### **Uniquely Abled - CNC Machinist Program**

San Bernardino Valley College

San Bernardino

[www.valleycollege.edu/news/2022/february/uniquelyabled.php](http://www.valleycollege.edu/news/2022/february/uniquelyabled.php)

Contacto: Robert Cole (909) 725-7569 [RCole@goodwillsocal.org](mailto:RCole@goodwillsocal.org)

El programa está diseñado para construir sobre talentos y habilidades de adultos con discapacidades que estén interesados en computación y tecnología y que quieran entrar a la industria de la manufacturación. Muchos adultos con autismo han tenido éxito en este programa.



# Servicios del Centro Regional

El Departamento de California de Servicios de Desarrollo (DDS) supervisa la coordinación y entrega de servicios para los Californianos con discapacidades de desarrollo por medio de las 21 agencias dentro de las comunidades, sin fines de lucro, localizadas en todo el estado conocidas como Centros Regionales.

## Para Ser Elegible Para Recibir Servicios

- Debe vivir en el Condado de Riverside o San Bernardino.
- Tener un diagnóstico de Autismo, Parálisis Cerebral, Discapacidad de Intelecto, Epilepsia, o una condición estrechamente relacionada con, o que requiera tratamiento similar a alguno requerido por una discapacidad de intelecto.
- Dicha condición debió haber originado antes de la edad de 18 y que se espera continúe indefinidamente.
- Debe ser una discapacidad sustancial, lo que quiere decir que la persona experimente limitaciones significativas en tres o más de las siguientes áreas: autocuidado, lenguaje, aprendizaje, movilidad, autodirección, capacidad para vivir independientemente, autosuficiencia económica.
- La ley indica que las discapacidades de aprendizaje o discapacidades que son únicamente de naturaleza psiquiátrica o de naturaleza física, no son incluidas en la definición de discapacidades de desarrollo.





# Servicios de Transición Mapa para Consumidores del Centro Regional del Inland Empire

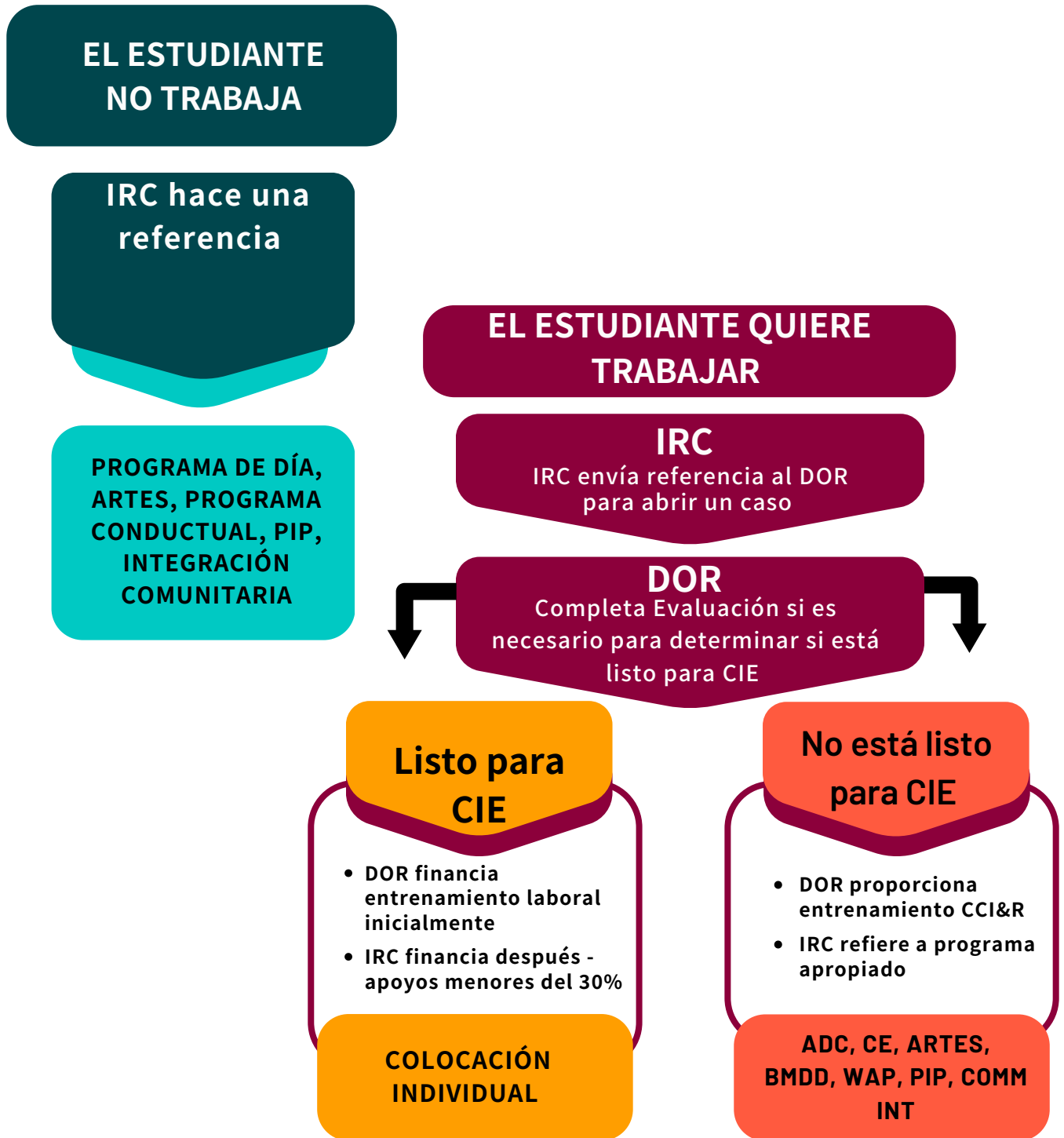



# Programas de Día Para Consumidores del IRC

## Opciones Comunes de Programas de Día del IRC

### PROGRAMA DE DÍA PARA ADULTOS

- 5 días por semana, trabajan en habilidades de vida independiente, habilidades sociales.
- Se establecen metas por el proceso de Planeación Basada en la Persona.
- IRC financia el transporte si es necesario.

### PROGRAMAS VOCACIONALES

- Incluye artes digitales/medios y diseño de programas.
- Énfasis en el resultado laboral.
- Desarrolla habilidades sociales y vocacionales.

### PROGRAMAS CONDUCTUALES

- Asiste a consumidores con diferentes conductas.
- Implementa estrategias de intervención de conducta.
- También trabaja en habilidades sociales y vocacionales.

### PROGRAMAS INTEGRADOS EN LA COMUNIDAD

- Trabaja en habilidades comunitarias como transporte, finanzas y empleo.
- Puede incluir Programas de Pasantía Pagados.
- Puede usarse con otros programas.

### PROGRAMAS DE ACTIVIDAD LABORAL

- Entorno de almacén protegido.
- 5 días a la semana.
- Salario por debajo del mínimo/ a destajo.

### EMPLEO EN GRUPO

- Grupos de 3.
- En su mayoría es en bodega, jardinería, y limpieza.
- Puede ser salario mínimo o por debajo del mínimo.

### TRABAJO A LA MEDIDA

- El programa trabaja con el estudiante y su círculo de apoyo para descubrir fortalezas, intereses y pasiones.
- La meta es colocarlo en un trabajo que disfrute y en el que sobresalga a largo plazo con apoyos naturales.

### TRABAJO CON APOYO

- Un entrenador laboral proporciona asistencia para asegurar el éxito.
- Posiciones de salario mínimo o pasantía pagada.
- El programa ayuda a desarrollar oportunidades de empleo.



# Programas de Entrenamiento Vocacional

## CLIENTES DEL CENTRO REGIONAL

Los programas vocacionales proporcionan entrenamiento y oportunidades en áreas específicas para ayudar a adultos con el espectro del autismo o con discapacidades de desarrollo a explorar su pasión como potencial carrera. Estos programas están disponibles de forma gratuita a los que no son clientes del Centro Regional. Esta es una lista de programas vocacionales conocidos:

### Game Gen (Video Game Development)

1-833-426-3436

<https://www.gamegen.com/>

Vendedor de servicios del Centro Regional. Game Gen proporciona entrenamiento vocacional, apoyo académico, y desarrollo de producto en ciencia de la computación. Nuestra misión es crear una comunidad productiva que proporcione un camino educativo a individuos para que logren vidas significativas convirtiéndose en desarrolladores de juegos, que exploren trabajos y amistades que duren toda la vida. Ofrece clases virtuales. Vende servicios al Centro Regional - PJ5253 (094).

### Impact Arts (Arts)

Redlands

<http://www.in-roads.net/impact-arts/>

Vendedor de servicios del IRC. Impact Arts es un programa innovador de desarrollo de arte y exploración que proporciona nuevos caminos para adultos con discapacidades de desarrollo para que puedan explorar y comprometerse a oportunidades de empleo en las artes y aprendan habilidades para incrementar independencia y éxito en nuestra comunidad. Información para su representante del Centro Regional: Número de Vendedor PJ5106

### JDS Studios- Creative Academy (Video production)

Temecula

(951) 296-6715

<https://jdscreativeacademy.org/>

Vendedor de servicios del IRC. Este curso completo de entrenamiento en video producción incluye producción semanal de transmisión de noticias en la comunidad.



# Programas de Entrenamiento Vocacional

## CLIENTES DEL CENTRO REGIONAL

### Media Lab (Video Producción)

32836 Wolf Store Rd, Temecula CA, 92592

(951) 404-0593

[www.themedialab.school](http://www.themedialab.school)

Sólo clientes del Centro Regional. Ofrece entrenamiento en cinematografía y videograbación, transmisión de televisión – comedias, juegos, retransmisión de noticias, cámara, luces, audio, edición, escenografía, utilería y diseño artístico, animación, stop-motion, actuación, redacción de guiones y narración de historias, YouTube, doblaje, trabajo de locución, trabajo en equipo, colaboración y mucho más. Ofrece clases en persona y en línea. El Laboratorio de Medios le ayudará a desarrollar un carrete de demostración y un currículum, los cuales podrá usar en sus aplicaciones de trabajo. Los estudiantes interesados en buscar trabajo remunerado serán referidos a su coordinador de servicios del Centro Regional para poder potencialmente ser referidos al Departamento de Rehabilitación (DOR).

### Options for All (Estudio de Cine y Medios)

San Bernardino

(909)475-9503

<https://optionsforall.org/film-media-studios>

Vendedor de servicios del Centro Regional. Producción cinematográfica en profundidad, gestión de proyectos, marketing, diseño gráfico, publicidad y ventas. Cada sesión desarrollará y construirá sobre la creatividad y habilidades prácticas de los cineastas interesados que tienen alguna discapacidad, con la meta que sean empleados, independientes, e individuos preparados. El programa es de cuatro semestres, de esta forma, 20 semanas con 25 horas de clase por semana. Todos recibirán instrucción en dirección, producción, cinematografía y arte. El programa combina clases e instrucción práctica con el fin de combinar educación práctica y teórica. El programa enseña desde una perspectiva de que el material es internalizado mejor cuando se aplica directamente en el aula, el set, y producciones en vivo.

### Upland Studio Arts of the Tierra Del Sol Foundation

2nd Avenue Arts Program

134 N. 2nd Avenue, Upland

(909) 758-7317

[www.tierradelsol.org/tierras-upland-art-center-first-street-gallery/](http://www.tierradelsol.org/tierras-upland-art-center-first-street-gallery/)

Vendedor de servicios del Centro Regional.





# \*¡Nuevo! Servicios de Empleo del Centro Regional

## PROGRAMAS DE PREPARACIÓN PARA EMPLEO ESPECIALIZADO

### AMD Care Services – GRIT Program

[www.amdcareservices.com](http://www.amdcareservices.com)

(714) 395-4544

Vendedor de servicios del Centro Regional. Proporciona entrenamiento de integración comunitaria, Servicios de Día a la Medida (TDS), y Programas de Pasantía Remunerada. Proporciona oportunidades para adultos que quieren incrementar su independencia por medio de un empleo, preparación para empleos, educación postsecundaria, entrenamiento vocacional, voluntariado, pasantías y habilidades para la vida diaria.

### Autism Society Inland Empire

### Future Pathways -Caminos Futuros

[www.leautism.org](http://www.leautism.org)

Vendedor de Servicios del Centro Regional, este nuevo programa de entrenamiento es un programa intensivo de 13 semanas de lunes a viernes de 1 a 3 pm. El propósito de este entrenamiento es ayudar a los adultos a identificar un camino - ya sea empleo, pasantía pagada, programas vocacionales o el colegio. Un especialista vocacional explorará carreras, desarrollará habilidades blandas y duras, creará un plan de carrera centrado en la persona, currículos personalizados, identificará posibles apoyos, y asistirá a los clientes en la búsqueda y aplicación de empleo si es que es parte de su plan. Para aquellos clientes que necesiten apoyo adicional, nos asociaremos con el Instituto de Recursos Integrales para apoyo adicional después del programa de entrenamiento.

### California Autism Network (CAN)

Offices in Riverside and Murrieta

<https://californiaAutismnetwork.com/>

Como vendedor de servicios al Centro Regional, California Autism Network (CAN) ofrece entrenamiento integral para desarrollar la autodefensa, comunicación y habilidades de función ejecutiva. A través del descubrimiento de carrera, CAN asesora habilidades e intereses para construir una base para el entrenamiento y apoyo, ayudando a los clientes en la búsqueda de sus intereses de la vida diaria, educación, o carreras. Entrenamiento intensivo para prepararlos para el trabajo, entrevistas, currículum y asistencia en las aplicaciones de trabajo, oportunidades de experiencia laboral asegura que los clientes estén bien preparados para la fuerza laboral. Además, CAN apoya metas post secundarias conectando a los estudiantes con el sistema de apoyo en el campus, herramientas, acomodaciones, y habilidades esenciales para sobresalir en el colegio, enfocándose en el automanejo y autodefensa.





# \*¡Nuevo! Servicios de Empleo del Centro Regional

## PROGRAMAS DE PREPARACIÓN PARA EMPLEO ESPECIALIZADO

### Community Outreach Resource Development Center (CORD)

[Selfdetermination305@gmail.com](mailto:Selfdetermination305@gmail.com)

(213) 804-3182

3600 Lime St. Suite 107- Building 2, Riverside, CA 92051

El Programa de Integración Comunitaria está diseñado como un programa de entrenamiento vocacional y habilidades sociales para reconocer, desarrollar y construir habilidades necesarias para los individuos que apoyamos. Los animamos a que participen dentro de su comunidad en el nivel que ellos elijan. Ellos crecen a su propio ritmo, en alineamiento con sus deseos y habilidades, mientras trabajan en sus metas. El programa incluye entrenamiento vocacional, autodefensa, desarrollo de habilidades sociales, exploración educativa o laboral, seguridad comunitaria, preparación para emergencias, y entrenamiento de movilidad.

### Integrated Resources Institute (IRI)

17291 Irvine Blvd., Ste 210, Tustin, CA 92780

[www.irioc.org](http://www.irioc.org)

(949) 232-1172

IRI ha facilitado empleo a más de 20,000 individuos con discapacidades significativas en los Estados Unidos y Australia. Por medio de su Servicio de Día a la Medida (TDS) vende servicios al Centro Regional, IRI se enfoca en crear oportunidades de empleo a la medida de las necesidades únicas de los empleadores y empleados. IRI acepta a todos los aplicantes que buscan asistencia para vivir y trabajar en entornos comunitarios integrados.



# Recursos para Todos

## PLANEACIÓN DE BENEFICIOS

La planeación de beneficios puede ser importante para los adultos con autismo porque les ayuda a manejar sus finanzas y tener acceso a servicios necesarios. Les puede guiar en los sistemas complejos como los del Seguro Social y Medi-Cal y les ayuda a entender cómo el ganar dinero de un trabajo les afecta a sus beneficios.

### Disability Benefits 101 – California

<https://ca.db101.org/>

Mucha gente con discapacidades tiene miedo de que si trabajan, perderán sus servicios de cuidado de la salud y otros servicios de discapacidad. Beneficios de Discapacidad 101 (DB101) ayuda a las personas con discapacidades y a los proveedores de servicios a entender la conexión entre el trabajo y los beneficios. DB101 le ayudará a tomar decisiones informadas y le mostrará cómo hacer el trabajo parte de su plan.

## ADAPTACIÓN RAZONABLE EN EL LUGAR DE TRABAJO

Adaptaciones en el trabajo para las personas autistas pueden ayudar a crear un ambiente inclusivo y solidario. Estas adaptaciones pueden incluir horarios de trabajo flexibles, métodos de comunicación modificados, espacios laborales con adaptación sensorial, y tareas claras y estructuradas. Implementando estos ajustes, los empleadores pueden ayudar a los individuos con autismo a aprovechar sus habilidades únicas y a contribuir de forma efectiva en el ámbito laboral, fomentando la productividad y la satisfacción laboral.

### Job Accommodation Network

(800)526-7234

<https://askjan.org/>

El Job Accommodation Network (JAN) es la principal fuente de orientación gratuita, experta y confidencial sobre adaptaciones en el lugar de trabajo y cuestiones de empleo para discapacitados.



# Recursos para Todos

## CLASES

### **Be Your Best Academy**

[beyourbest.academy](http://beyourbest.academy)

Es una plataforma de aprendizaje que cobra una colegiatura, ofrece entrenamiento en habilidades de independencia y de trabajo para individuos neuro divergentes. Ofrecen cursos cortos, repaso de temas, micro certificaciones y talleres. Es la escuela neurodivergente líder en Australia, liderada por un equipo 100% neurodivergente.

### **Genius Armoury**

<https://geniusarmoury.com/genius-armoury-for-neurodivergents/>

Genius Armoury ofrece cursos gratuitos para ayudar a introducir a las personas a la ciberseguridad, explorando algunos de los fundamentos de la codificación, amenazas y hazañas, redes y más. Disponible para cualquier persona y de forma gratuita, los módulos del curso completo tardan entre 30 y 90 minutos en completarse. Los detalles sobre cada módulo se pueden encontrar en la pestaña “Aprendizaje”.

### **Workpower**

<https://learn.kidpower.org/course/workpower>

Videos gratuitos en línea que son desarrollados y presentados por y para la gente con discapacidades y muestran cómo usar y practicar habilidades seguras socioemocionales para prevenir y resolver problemas comunes con compañeros de trabajo, supervisores, clientes y posibles empleadores.



# Recursos para Todos

## BOLSAS DE TRABAJO Y COLOCACIÓN LABORAL EN EL SUR DE CALIFORNIA

Estas organizaciones mantienen una lista de negocios interesados en contratar y puede que ofrezcan eventos de contratación para individuos con discapacidades.

### Inland Regional Center

[inlandrc.org/consumer-employment/](http://inlandrc.org/consumer-employment/)

Mantiene una lista de organizaciones interesadas en contratar y que ofrecen eventos de contratación para individuos con discapacidades de desarrollo.

### ClearWeave Careers

323- 405-0354

<https://clearweavejobs.com/>

Ha conectado a individuos con negocios que contratan en la unión Americana. Con sede en Valley Village, Ca (Los Ángeles), y son especialmente útiles en el condado de Los Ángeles y la región metropolitana de Nueva York. Ayudan buscando empleo. También apoya a las compañías que ofrecen empleos neurodivergentes y se esfuerzan en la neurodiversidad reclutando y reteniendo. Se especializan en películas/producción de televisión, diseño creativo y tecnología, codificación y tecnología de información. Acepta la autodeterminación por medio de los Centros Regionales.

### Zavikon

<https://www.zavikon.net/>

Zavikon es una empresa de empleo y consultoría en línea que tiene la misión de acomodar a individuos neurodivergentes y a aquellos con discapacidades en trabajos con orientación a una carrera y significativos. Todos los servicios se ofrecen virtualmente y para personas que están listas para trabajar ya. Proporcionan reclutamiento, preparación laboral, adaptaciones laborales, autodefensa, educación y guía a los empleadores para asegurar una relación exitosa. La colocación laboral se hace de manera apoyada para asegurar el éxito tanto como para los empleados y empleadores. Actualmente, el Departamento de Servicios de Desarrollo cuenta con fondos disponibles para trabajar con los clientes del Centro Regional sin ningún costo. Hábleles para más información.



# Recursos para Todos

## **BOLSAS DE TRABAJO Y COLOCACIÓN LABORAL NACIONAL**

### **CAI Neurodiverse Solutions**

[www.cai.io/neurodiverse-solutions/join-the-team](http://www.cai.io/neurodiverse-solutions/join-the-team)

CAI Neurodiverse Solutions construye soluciones innovadoras para negocios que crean carreras gratificantes para la comunidad neurodiversa.

### **Hire Autism**

[www.hireAutism.org/job-seeker](http://www.hireAutism.org/job-seeker)

Hire Autism es un programa gratuito dirigido por la Organización para la Investigación del Autismo (OAR). Con una bolsa de trabajo y ofrece recursos para empleadores y para aquellos que buscan trabajo. Hire Autism tiene como meta expandir las oportunidades para individuos autista y servir como recurso continuo para ellos en sus lugares de trabajo.

### **Inclusively**

[inclusively.com/job-seekers](http://inclusively.com/job-seekers)

Inclusively es una red profesional y plataforma de empleo basada en tecnología. Su proceso moderno de reclutación conecta a aquellos que buscan trabajo que tengan discapacidades, condiciones de salud mental, y enfermedades crónicas con empleadores inclusivos comprometidos a proporcionar adaptaciones en el lugar de trabajo.

### **Integrate**

[www.integrateadvisors.org/current-openings/](http://www.integrateadvisors.org/current-openings/)

Fundada en el 2010, décadas de experiencia corporativa nos mueve en nuestra misión de ayudar a organizaciones a identificar, reclutar, y retener a profesionistas con el espectro autista.

### **Mentra**

[www.mentra.com](http://www.mentra.com)

Mentra es una plataforma neurodivergente de talento que inteligentemente une a individuos neurodiversos con empleadores que valoran sus habilidades. Une a los candidatos con los reclutas en vez de forzarlos a navegar los retos del proceso de trabajo.



# Recursos para Todos

## BOLSAS DE TRABAJO Y COLOCACIÓN LABORAL NACIONAL

### Neurodiversity in the Workplace

<https://nitw.org/job-seekers/>

Reconoce la intolerancia hacia los neurodivergentes que buscan trabajo y el inmenso talento que a menudo no se aprovecha, nos asociamos con empleadores inclusivos como Dell Technologies, Banco de América, y SAP para lanzar programas de contratación neurodiversos. Unase a su grupo de talentos neurodivergentes y tendrá noticias sobre oportunidades laborales en alguno de nuestros programas de contratación que coincidan con sus habilidades e intereses.

### Neurodiversify

[www.neurodiversify.ai/jobseekers/](http://www.neurodiversify.ai/jobseekers/)

Una plataforma que conecta a candidatos neurodivergentes con empleadores inclusivos. Nuestro proceso de optimización intuitivo de contratación fomenta la diversidad y empodera el potencial escondido de cada individuo.

### SimplifyHire

[www.simplifyhire.com/job-seekers/](http://www.simplifyhire.com/job-seekers/)

Cree su perfil SimplifyHire para que tenga acceso a las mejores oportunidades de trabajo contingente. Muestre sus habilidades y experiencia a posibles empleadores y tome control de su jornada laboral contingente hoy.

### The Precisionists Inc (TPI)

<https://theprecisionists.com/careers/>

Contamos con una variedad de oportunidades de trabajo de tiempo completo en toda la nación en regiones emocionantes y en expansión. Llene el formulario de declaración de miembro y un miembro de nuestro equipo de adquisición de talento se pondrá en contacto para explorar las posibilidades.

### Untapped

[untappedwaypoint.com](http://untappedwaypoint.com)

El portal de punto de ruta de Untapped's es un lugar de encuentro dinámico para individuos neurodivergentes que buscan trabajo y mejorar sus habilidades y para organizaciones visionarias comprometidas a fomentar un lugar de trabajo diverso e inclusivo.

# ¿Preguntas? Póngase en contacto.

[www.IEAutism.org](http://www.IEAutism.org)

[info@IEAutism.org](mailto:info@IEAutism.org)

951.220.6922



**Autism  
Society**  
Inland Empire



[IEAutism.org](http://IEAutism.org)

**Su Conexión Local de Autismo**